

ELEIÇÕES: Consulta a locais de votação já está disponível, saiba como acessar

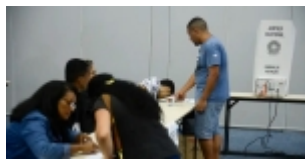

O Tribunal Superior Eleitoral (TSE) disponibilizou aos eleitores a consulta dos locais de votação daqueles que solicitaram a transferência temporária de seção eleitoral. As informações foram liberadas na última terça-feira (03/09).

Na página do TSE, basta clicar no menu “Serviços Eleitorais”, na barra superior da página, e depois acessar o Título e o local de votação. Depois, é só pesquisar pelo nome, título de eleitor ou CPF. A página traz o número da inscrição eleitoral, a zona eleitoral e o local de votação, com endereço completo.

Já no aplicativo e-Título, que é uma versão digital do título de eleitor, o local de votação aparece logo no início, abaixo do nome do eleitor. Além disso, o aplicativo também tem uma ferramenta de geolocalização. Ele pode ser baixado de graça nas lojas de aplicativos. Cerca de 46 milhões de eleitores já possuem o e-Título em todo o país.

Nas Eleições Municipais de 2024, que vai definir prefeitos e vereadores em mais de 5,5 mil cidades, o local de votação pôde ser alterado temporariamente em alguns casos permitidos pelo TSE. Por exemplo, pessoas com deficiência ou mobilidade reduzida, militares que vão trabalhar no dia da votação, presos provisórios e adolescentes em unidades de internação, além de servidores da Justiça Eleitoral que precisam votar no local em que vão trabalhar. Os prazos para os pedidos de transferência temporária terminaram em agosto.

Foto: Divulgação

<https://www.jornalpanfletus.com.br.cp3.masterix.inf.br/noticia/5934/eleicoes-consulta-a-locais-de-votacao-ja-esta-disponivel-saiba-como-acessar> em 07/04/2026 05:51