

# INVESTIMENTO: BR-356 VAI SER DUPLICADA

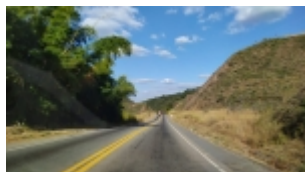

*O programa de privatização e duplicação já começará a partir de agosto.*

O trecho da BR-356 que liga o Trevo de Alphaville até Rio Casca e Trevo Rio-Bahia, passando por Mariana e Ponte Nova, será duplicado. A informação foi repassada ao prefeito Angelo Oswaldo pelo secretário de Estado de Infraestrutura e Mobilidade, Fernando Marcato. Trata-se de um projeto que o Governo de Minas irá implantar para que a BR-356 possa absorver o intenso fluxo registrado hoje.

O programa de privatização e duplicação já começará a partir de agosto, com consultas e elaboração de projetos. *“Esta é uma iniciativa fundamental para o desenvolvimento do município e da região, devendo implicar melhoria de acesso a Cachoeira do Campo e distritos vizinhos, entre outros melhoramentos há muito reivindicados”*, destaca o prefeito. O prazo é de cerca de três anos e a rodovia terá postos de pedágio.

Foto: Cassiano Aguilar / Divulgação

<https://www.jornalpanfletus.com.br.cp3.masterix.inf.br/noticia/2259/investimento-br-356-vai-ser-duplicada> em 08/04/2026 05:45