

# MAIS DE 620 MIL MICRO E PEQUENAS EMPRESAS FORAM ABERTAS EM 2020

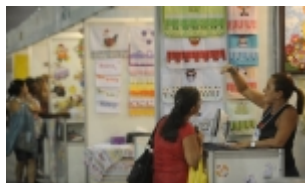

*Para analista do Sebrae, MEI foi "válvula de escape" na pandemia.*

Dados do Serviço de Apoio às Micro e Pequenas Empresas (Sebrae) mostram que, em 2020, foram abertas 626.883 micro e pequenas empresas em todo o país. Desse total, 535.126 eram microempresas (85%) e 91.757 (15%) eram empresas de pequeno porte.

Os setores onde as microempresas abriram maior número de unidades em 2020 foram serviços combinados de escritório e apoio administrativo (20.398 empresas), comércio varejista de artigos do vestuário e acessórios (16.786) e restaurantes e similares (13.124). Já os setores onde as pequenas empresas abriram mais estabelecimentos foram serviços combinados de escritório e apoio administrativo (3.108), construção de edifícios (2.617) e comércio varejista de artigos do vestuário e acessórios (2.469). De acordo com o Sebrae Nacional, o resultado evidencia a força do empreendedorismo no Brasil.

Com base em dados do governo federal, apurou-se que, no ano passado, o país criou 3,4 milhões de novas empresas, alta de 6% em comparação a 2019, apesar da pandemia de covid-19. Ao final de 2020, o saldo positivo no país foi de 2,3 milhões de empresas abertas, com destaque para microempreendedores individuais (MEI).

De acordo com o Ministério da Economia, o registro de 2,6 milhões de MEI em 2020 representou expansão de 8,4% em relação ao ano anterior, levando essa categoria de empreendedores ao total de 11,2 milhões de negócios ativos no país. O MEI representa hoje 56,7% das empresas em atividade no Brasil e 79,3% das empresas abertas no ano passado.

## **Importância**

Números divulgados pelo Serviço de Apoio às Micro e Pequenas Empresas no Estado do Rio de Janeiro (Sebrae RJ) confirmam a importância do empreendedorismo para garantir a sobrevivência das empresas e a renda dos micro e pequenos empresários.

Ao mesmo tempo em que a crise provocada pela pandemia de covid-19 causou o fechamento de 90,2 mil pequenos negócios no estado, foram abertos mais de 307,8 mil pequenos negócios, com destaque para o setor de serviços, com quase 160 mil novas empresas.

*"Foi um dado que espantou bastante a gente", comentou, em entrevista. O analista do Sebrae RJ, Felipe Antunes. "A pandemia causou impacto em todos os setores. Toda a economia sofreu. No nosso entendimento, porém, as pessoas precisam gerar renda, muitas foram demitidas e procuraram o empreendedorismo, abrindo empresas para ter geração de renda".*

Nesse processo, Antunes ressaltou que o microempreendedor individual (MEI) teve grande

destaque. *“Oitenta e oito por cento das empresas que abriram foram por meio desse regime do MEI, que oferece facilidade para a pessoa abrir um negócio. Por isso, há um percentual muito alto de MEI entre as empresas abertas”*.

## **Receita**

O levantamento do Sebrae Rio, elaborado com base nos dados da Receita Federal, revela que salão de beleza (cabeleireiro, manicure e pedicure) e fornecimento de alimentos preparados preponderantemente para consumo domiciliar foram as principais atividades escolhidas pelos microempreendedores individuais. Para o analista, o MEI *“foi uma válvula de escape”* no cenário trazido pela pandemia. *“O empresário, por necessidade, precisou continuar no mercado e viu o empreendedorismo como opção de gerar renda”*, acrescentou.

Do total de novas empresas que surgiram no estado do Rio de Janeiro em 2020, o setor de serviços foi responsável pela abertura de 159,9 mil empresas, seguido pelo comércio (72,5 mil), a indústria (52,7 mil), economia criativa (10,5 mil), o turismo (9,9 mil) e a agropecuária (2,1 mil). Por atividade, o desempenho dos pequenos negócios foi liderado por serviço de escritório e apoio administrativo, comércio varejista de roupas, serviço médico-ambulatorial e restaurantes.

## **Fechamento**

Durante o ano de 2020, o setor de serviços foi o que mais fechou empresas no estado do Rio (39,1 mil), seguido pelo comércio (28,8 mil), a indústria (14 mil), economia criativa (4,1 mil), o turismo (3,5 mil) e a agropecuária (470). *“O setor de serviços precisa muito da presença de pessoas e a pandemia, ao interromper a circulação, prejudicou muito o setor de serviços, mas o setor de comércio também teve impacto”*, comentou Felipe Antunes.

As atividades voltadas para o comércio varejista de roupas e restaurantes foram as que sofreram maior impacto por causa da pandemia. Das microempresas que fecharam, 42% eram do setor de comércio, mostra a pesquisa.

Foto: Divulgação

<https://www.jornalpanfletus.com.br/cp3.masterix.inf.br/noticia/2034/mais-de-620-mil-micro-e-pequenas-empresas-foram-abertas-em-2020-em-30/06/2026-04:39>